ΚΑΤΟΨΕΙΣ

ΣΤΑΘΜΗ + 0,05

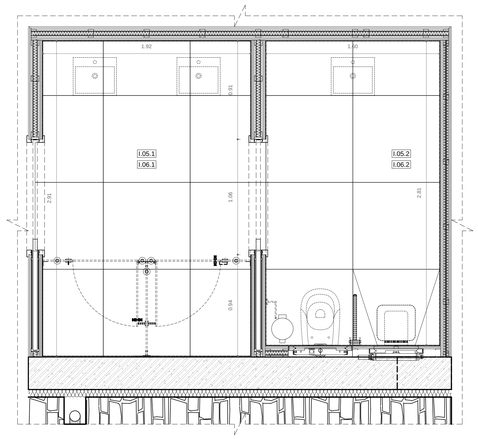


ΣΤΑΘΜΗ + 1,50

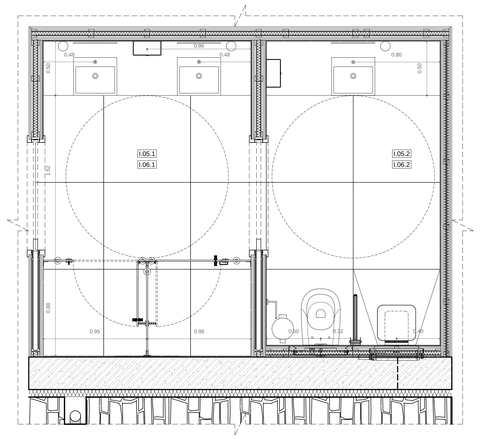


ΣΤΑΘΜΗ + 2,50

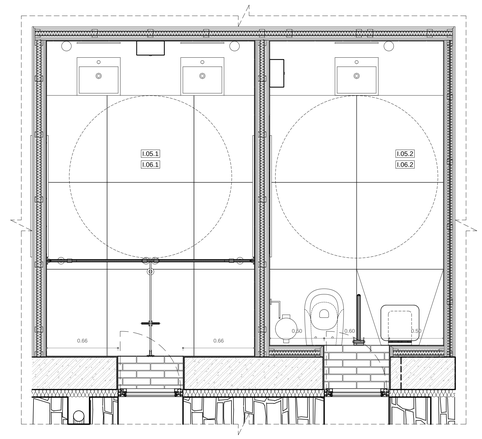


GEORGIOS ADAMOPOULOS
17/06/2024 14:07

ΑΝΑΠΤΥΓΜΑΤΑ

(I.05.2/I.06.2) WC AMEA - WC (I.05.1/I.06.1)

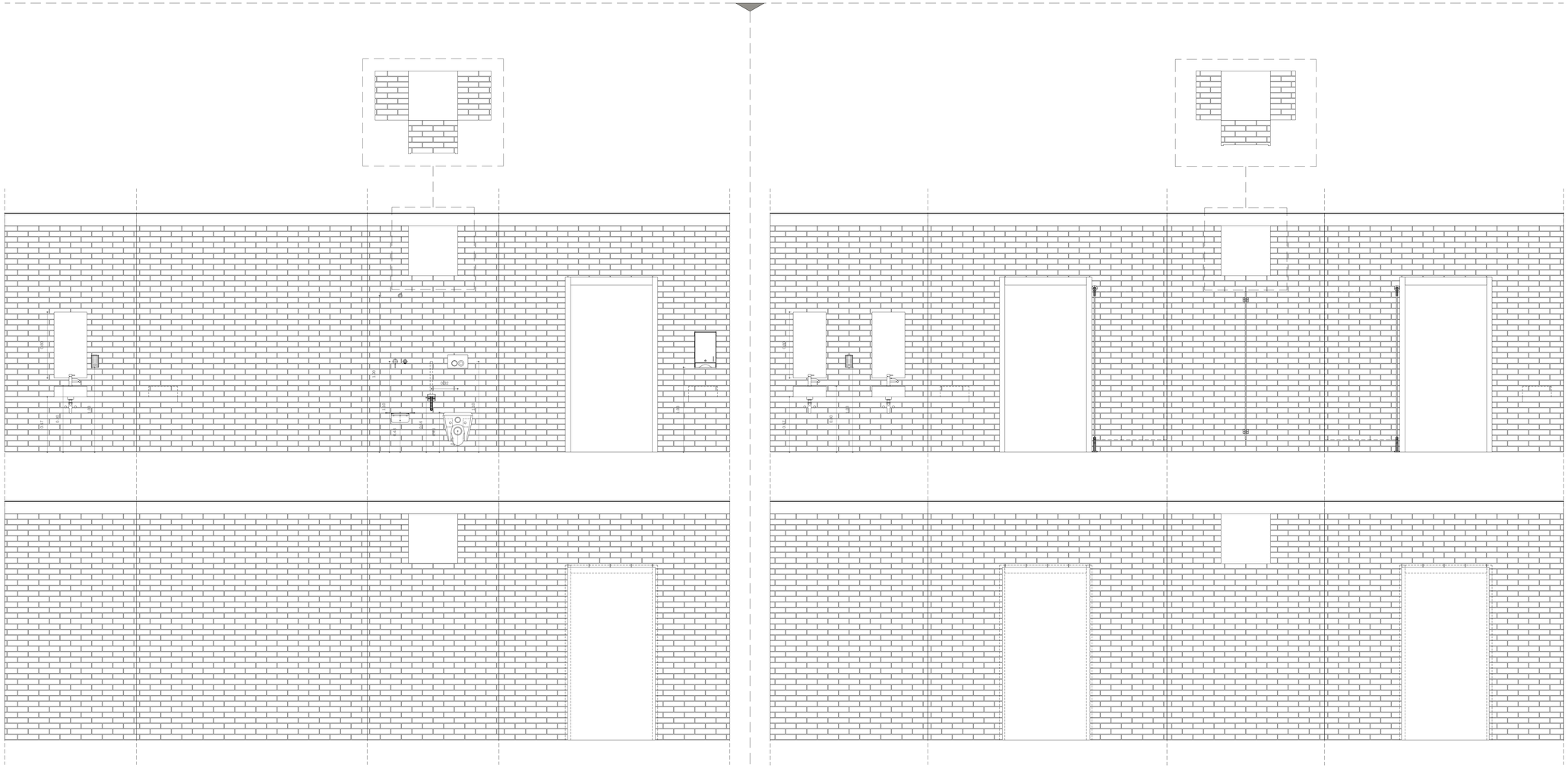

## ΥΠΟΜΝΗΜΑ

ΕΙΔΟΣ ΔΟΜΗΚΟΥ ΣΤΟΙΧΕΙΟΥ

- Οπλισμένο σκυρόδεμα
- Οπτοπλινθοδομή
- Τοίχος γυψοσανίδας
- Λιθοδομή

1. Σοβάς
2. Εμφανές Σκυρόδεμα
3. Λιθοδομή
4. Ξύλο
5. Αλουμίνιο
6. Κεραμίδια
7. Ανοξείδωτα μεταλλικά στοιχεία
8. Προκατασκευασμένα στοιχεία σκυροδέματος

ΕΙΔΟΣ ΟΡΟΦΗΣ-ΔΑΠΕΔΟΥ

ΤΥΠΟΣ ΟΡΟΦΗΣ

ΥΨΟΣ ΟΡΟΦΗΣ ΑΠΟ ΤΕΛΙΚΟ ΔΑΠΕΔΟ

ΤΥΠΟΣ ΔΑΠΕΔΟΥ

ΔΑΠΕΔΑ

- Ξύλινο δάπεδο
- Μαρμάρινο Δάπεδο
- Δάπεδο εφυαλωμένων κεραμικών πλακιδίων
- Βιομηχανικό δάπεδο

ΟΡΟΦΕΣ

- Επίχρισμα
- Εμφανές σκυρόδεμα
- Ψευδοροφή γυψοσανίδας

ΕΙΔΟΣ ΤΕΛΕΙΟΜΑΤΟΣ ΤΟΙΧΟΥ

Σημείωση 1: Όταν ο ενδιάξη εμφανίζεται μια φορά σημαίνει ότι όλοι οι τοίχοι έχουν το ίδιο τελείωμα.
Σημείωση 2: Η εμφάνιση δύο ή περισσότερων αριθμών στην ενδιάξη σημαίνει ότι ο τοίχος έχει δύο ή περισσότερα διαφορετικά τελειώματα καθ' όψος ή κατά πλάτος.

1 Πλαστικά επί τοίχου
2 Πλαστικά σπατουλαριστά επί τοίχου
3 Πλαστικά επί γυψοσανίδας
4 Διαφανές βερνίκι νερού
5 Ριπολίνη νερού σε MDF
6 Κεραμικά πλακίδια
7 Εμφανές σκυρόδεμα

ΕΙΔΟΣ-ΜΕΤΡΙΚΑ ΣΤΟΙΧΕΙΑ ΚΟΥΦΩΜΑΤΩΝ ΚΑΙ ΑΝΟΙΓΜΑΤΩΝ(ΟΠΩΝ)

ΕΣΩΤΕΡΙΚΑ ΚΟΥΦΩΜΑΤΑ

ΤΥΠΟΣ ΚΟΥΦΩΜΑΤΟΣ ΑΠΟ ΠΗΝΑΚΑ ΚΟΥΦΩΜΑΤΩΝ

| ΠΛΑΤΟΣ ΚΟΥΦΩΜΑΤΟΣ | ΥΨΟΣ ΚΟΥΦΩΜΑΤΟΣ ΑΠΟ Τ.Σ.Δ. |
|---|---|

ΕΣΩΤΕΡΙΚΑ ΚΟΥΦΩΜΑΤΑ

| ΤΥΠΟΣ ΚΟΥΦΩΜΑΤΟΣ ΑΠΟ Π.Κ. | ΠΛΑΤΟΣ ΚΟΥΦΩΜΑΤΟΣ |
|---|---|
| ΑΣΦ 2.10 / 0.00 4.00 | ΥΨΟΣ ΠΟΔΙΑΣ ΑΠΟ Τ.Σ.Δ. |
| | ΥΨΟΣ ΚΟΥΦΩΜΑΤΟΣ ΑΠΟ Τ.Σ.Δ. |

ΓΕΝΙΚΟΙ ΤΥΠΟΙ ΚΟΥΦΩΜΑΤΩΝ

Α Αλουμινίου
Ξ Ξύλινα
Σ Σιδηρά
Τ Τζάμι ασφαλείας
Υ Υαλοπέτασμα

ΛΟΙΠΟΙ ΣΥΜΒΟΛΙΣΜΟΙ

ΚΩΔΙΚΟΣ ΧΩΡΟΥ

I.01 Αύξων αριθμός χώρου

Υ ΥΠΟΓΕΙΟ
Ι ΙΣΟΓΕΙΟ
Α Α' ΟΡΟΦΟΣ

ΛΕΠΤΟΜΕΡΕΙΕΣ

Λ101 Λεπτομέρεια - Τομή στην υποδεικνυόμενη θέση

Λ102 Λεπτομέρεια περικλείομενης περιοχής

Λ101 Αριθμός λεπτομέρειας

ΣΤΑΘΜΕΣ

ΚΑΤΟΨΕΙΣ +6,76 / +6,65 Στάθμη τελικού δαπέδου(Σ.Τ.Δ.) / Στάθμη φέρουσας κατασκευής(Σ.Φ.Κ.)

ΤΟΜΕΣ - ΟΨΕΙΣ +2,54 Υψος στο ± 0.00

ΤΟΜΕΣ

B: ΑΝΑΦΟΡΑ ΓΡΑΜΜΑΤΟΣ ΤΟΜΗΣ

ΧΑΡΑΚΤΗΡΙΣΜΟΙ ΧΩΡΟΥ

| ΚΩΔΙΚΟΣ ΧΩΡΟΥ | ΠΕΡΙΓΡΑΦΗ ΧΩΡΟΥ |
|---|---|
| I.01 | Είσοδος |
| I.02 | Γραμματεία |
| I.03 | Αποθήκη |
| I.04 | Διάδρομος |
| I.05 | Αποδυτήρια ομάδας Α' |
| I.05.1 | WC ομάδας Α' |
| I.05.2 | WC AMEA ομάδας Α' |
| I.06 | Αποδυτήρια ομάδας Β' |
| I.06.1 | WC ομάδας Β' |
| I.06.2 | WC AMEA ομάδας Β' |
| I.07 | Φρεάτιο Ανελκυστήρα |
| I.08 | Μηχανοστάσιο Ανελκυστήρα |
| I.09 | Κλιμακοστάσιο |

ΤΥΠΙΚΑ ΚΑΛΥΨΗΣ ΕΔΑΦΟΥΣ

- Κηπευτικό χώμα
- Συνθετικό δάπεδο τύπου tartan
- Φυτεμένο δώμα
- Ασφαλτος
- Συνθετικός χλοοτάπητας γηπέδων
- Στοιχείο νερού
- Λίθινοι φυσικοί κυβόλιθοι
- Χιμμος
- Σταθεροποιημένο χωμάτινο δάπεδο
- Βότσαλο
- Χλοοτάπητας
- Χυτό βοτσαλωτό δάπεδο


ΔΗΜΗΤΡΗΣ ΠΥΡΓΑΚΗΣ
ΔΙΠΛΩΜ. ΑΡΧΙΤΕΚΤΩΝ ΜΗΧΑΝΙΚΟΣ
ΕΘΝΙΚΟΥ ΜΕΤΣΟΒΙΟΥ ΠΟΛΥΤΕΧΝΙΟΥ
ΜΕΛΟΣ Τ.Ε.Ε. - ΑΡ. ΜΗΤΡΩΟΥ 29042
ΜΕΛΕΑΓΡΟΥ 11 - ΑΘΗΝΑ Τ.Κ. 106 74
ΑΦΜ: 024415304 - ΔΟΥ: Δ. ΑΘΗΝΩΝ
ΤΗΛ.: 210 8820013


ΚΥΡΙΟΣ ΕΡΓΟΥ:

ΔΗΜΟΣ ΑΓΙΟΥ ΔΗΜΗΤΡΙΟΥ

ΕΡΓΟ:

ΑΝΑΠΛΑΣΗ ΠΑΡΚΟΥ ΕΛΕΥΘΕΡΙΟΥ ΒΕΝΙΖΕΛΟΥ (ΑΣΥΡΜΑΤΟΣ)

Ο.Τ. 923 ΔΗΜΟΥ ΑΓΙΟΥ ΔΗΜΗΤΡΙΟΥ
ΟΔΟΙ: ΦΙΛΙΚΗΣ ΕΤΑΙΡΕΙΑΣ - ΜΕΣΣΗΝΙΑΣ - ΑΣΥΡΜΑΤΟΥ - ΕΛΠΙΔΟΣ

ΤΕΧΝΙΚΕΣ ΥΠΗΡΕΣΙΕΣ ΔΗΜΟΥ ΑΓΙΟΥ ΔΗΜΗΤΡΙΟΥ

ΑΝΑΔΟΧΟΣ:

ΣΥΜΠΡΑΤΤΟΝΤΑ ΓΡΑΦΕΙΑ ΜΕΛΕΤΩΝ

1. Δημήτριος Ν. Πυργάκης
2. Νικόλαος Κάκκαβος
3. Νικόλαος Χριστοφυλλάκης
4. Ελευθέριος Κατσουλάκος

Αρχιτέκτων - Πολεοδόμος
Πολιτικός Μηχανικός
Ηλεκτρολόγος Μηχανικός
Τ/ Γεωπόνος

ΜΕΛΕΤΗ:

ΑΡΧΙΤΕΚΤΟΝΙΚΑ
ΜΕΛΕΤΗ ΕΦΑΡΜΟΓΗΣ

ΘΕΜΑ ΣΧΕΔΙΟΥ:

ΘΕΜΑ ΣΧΕΔΙΟΥ

ΚΑΤΟΨΕΙΣ - ΑΝΑΠΤΥΓΜΑΤΑ WC (I.05.1 / I.06.1) & WC AMEA (I.05.2 / I.06.2)
ΚΤΙΡΙΟΥ Κ01 (ΑΠΟΔΥΤΗΡΙΑ ΓΗΠΕΔΟΥ 9Χ9)

ΑΡΧ - 27

ΚΛΙΜΑΚΑ 1:20

ΜΕΛΕΤΗΤΕΣ:

Δ. Ν. Πυργάκης
Δ. Δ. Γεωργουλή

Αρχιτέκτων - Πολεοδόμος
Αρχιτέκτων Μηχανικός

ΣΥΝΤΑΚΤΕΣ:

| | | | | | |
|---|---|---|---|---|---|
| D | | | | | |
| C | | | | | |
| Ⓑ | | | | | 10-2019 |
| A | | | | | |
| ΕΚΔΟΣΗ | ΣΥΝΤΑΞΗ | ΥΠΟΓΡΑΦΗ | ΕΛΕΓΧΟΣ | ΥΠΟΓΡΑΦΗ | ΗΜΙΝΙΑ |

ΘΕΩΡΗΣΕΙΣ:

| | | |
|---|---|---|
| | | |
| | | |
| Η ΕΠΙΒΛΕΠΟΥΣΑ | Α. ΤΣΙΑΜΗ | |
| Η ΠΡΟΙΣΤΑΜΕΝΗ ΤΜΗΜΑΤΟΣ ΜΕΛΕΤΩΝ | Α.ΚΙΤΣΙΚΟΠΟΥΛΟΥ | |

ΕΓΚΡΙΣΕΙΣ:

ΑΠΟΦ. ΥΠ ΑΡΙΘΜ.

Ο Δεύτερος των ΤΕΧΝ.ΥΠΗΡ. ΔΗΜΟΥ ΑΓΙΟΥ ΔΗΜΗΤΡΙΟΥ

ΓΕΩΡ. ΒΑΣΙΛΑΝΤΩΝΑΚΗΣ

ΗΜΕΡΟΜΗΝΙΑ: ΟΚΤΩΒΡΙΟΣ 2019